

Projeto Laboratório de Inovação na Atenção Primária à Saúde – INOVAAPS – APS FORTE – Campo Grande MS

DISTRITO SANITÁRIO CENTRO
APOIADORA: SINTHIA BEZERRA



Distrito Sanitário Centro

- Subdivisão do Antigo Distrito Sul (junho 2018);
- Unidade Administrativa localizada no CEM
- Possui 3 Unidades de Saúde: UBS 26 de Agosto
 UBSF Vila Corumbá
 UBSF Vila Carvalho
- Não possui Clínica da Família ou Saúde na Hora

Distrito Sanitário Centro

- Diretora: Enf. Luciana Antonelli
- Apoio Administrativo Direção: Vinicius
- Gerente Técnica dos Programas: Enf. Marcelle
- Apoio Técnico dos Programas: Tec. de Enf. Lucinete
- Gerencia de Vigilância Epidemiológica: Enf. Dayane e Luciana
- Apoio Técnico da Vigilância Epidemiológica: Tec. de Enf. Leia e Vera
- Supervisor Odontologia: Dr^o Silmara

Organograma SESAU

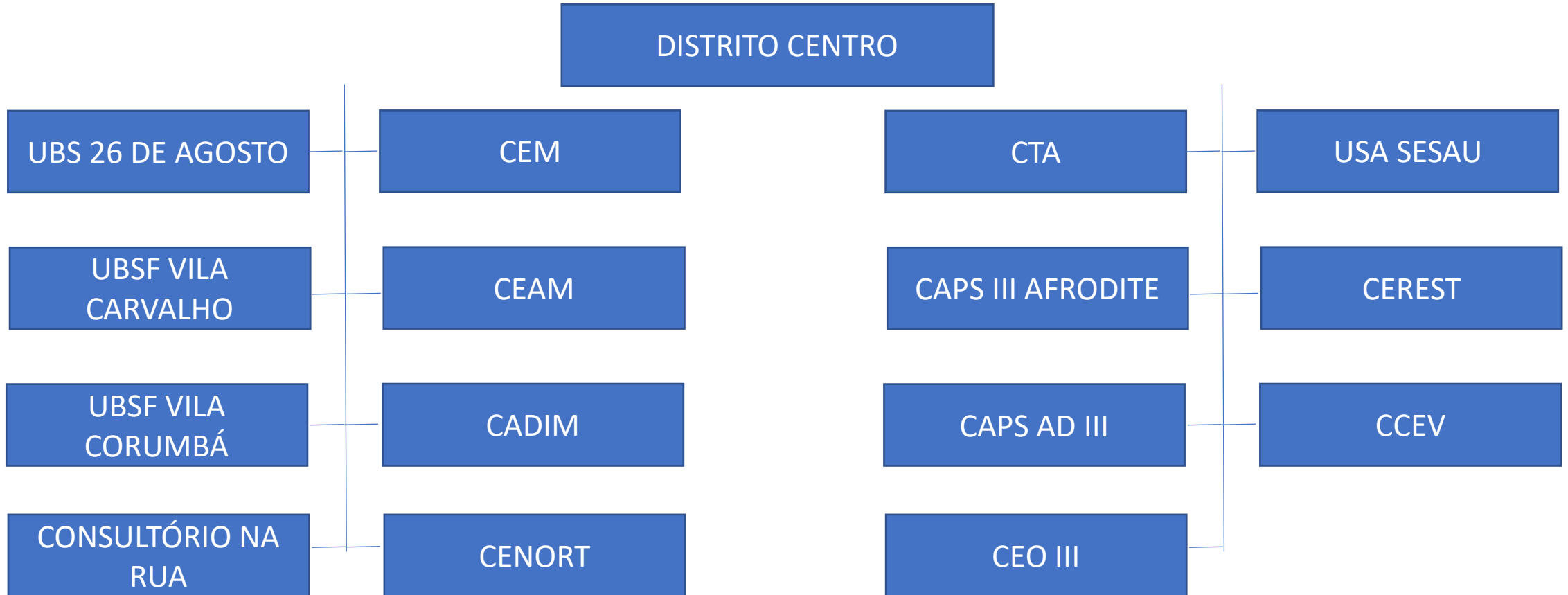

Distrito Sanitário Centro

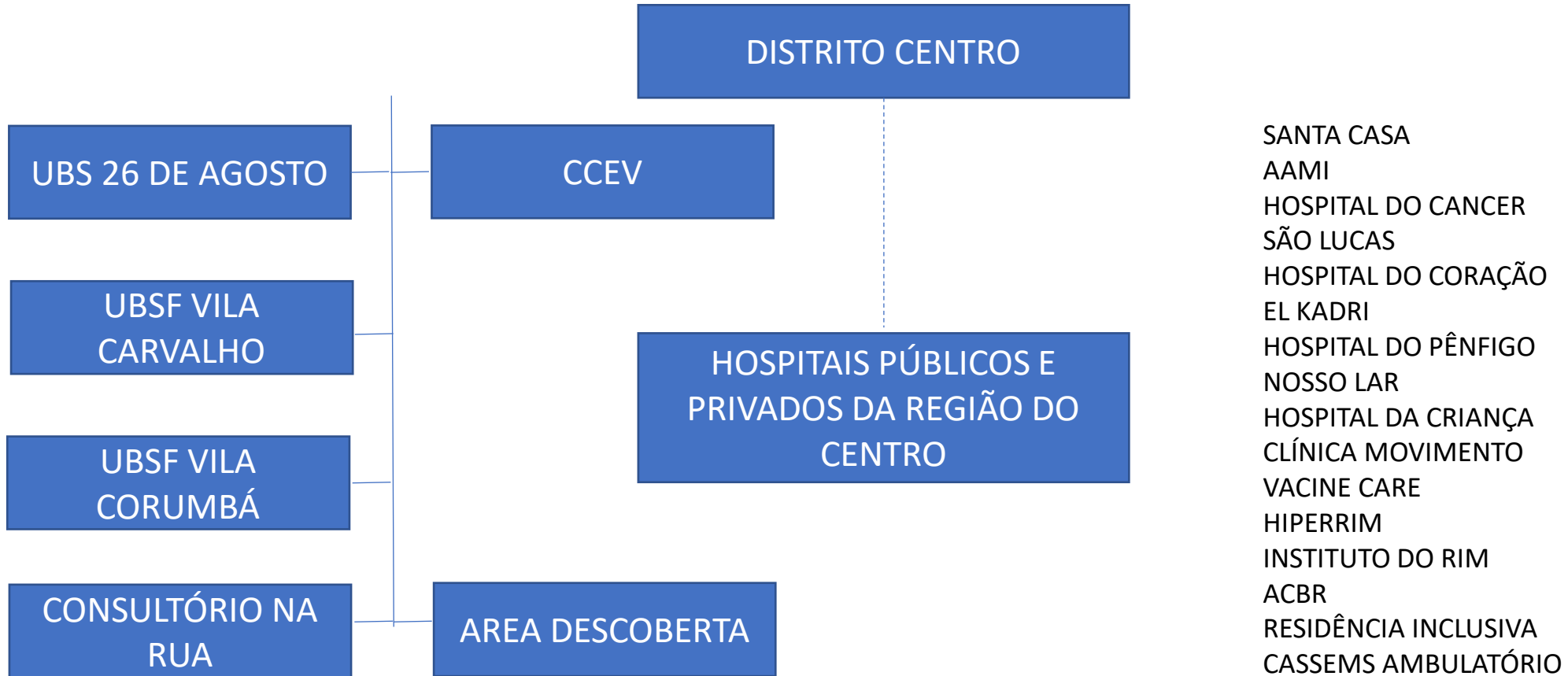

Unidades	Total de equipe	População e-SUS cadastrada	Parâmetro	Percentual
UBS 26 de Agosto	3	1.490	12.000	12,4%
UBSF Vila Carvalho	1	2.616	4.000	65,4%
UBSF Vila Corumbá	1	2.140	4.000	53,5%

fonte: relatório de cadastro fornecido pela SESAU através do eSUS-AB.

Área descoberta: aproximadamente 82 mil habitantes.

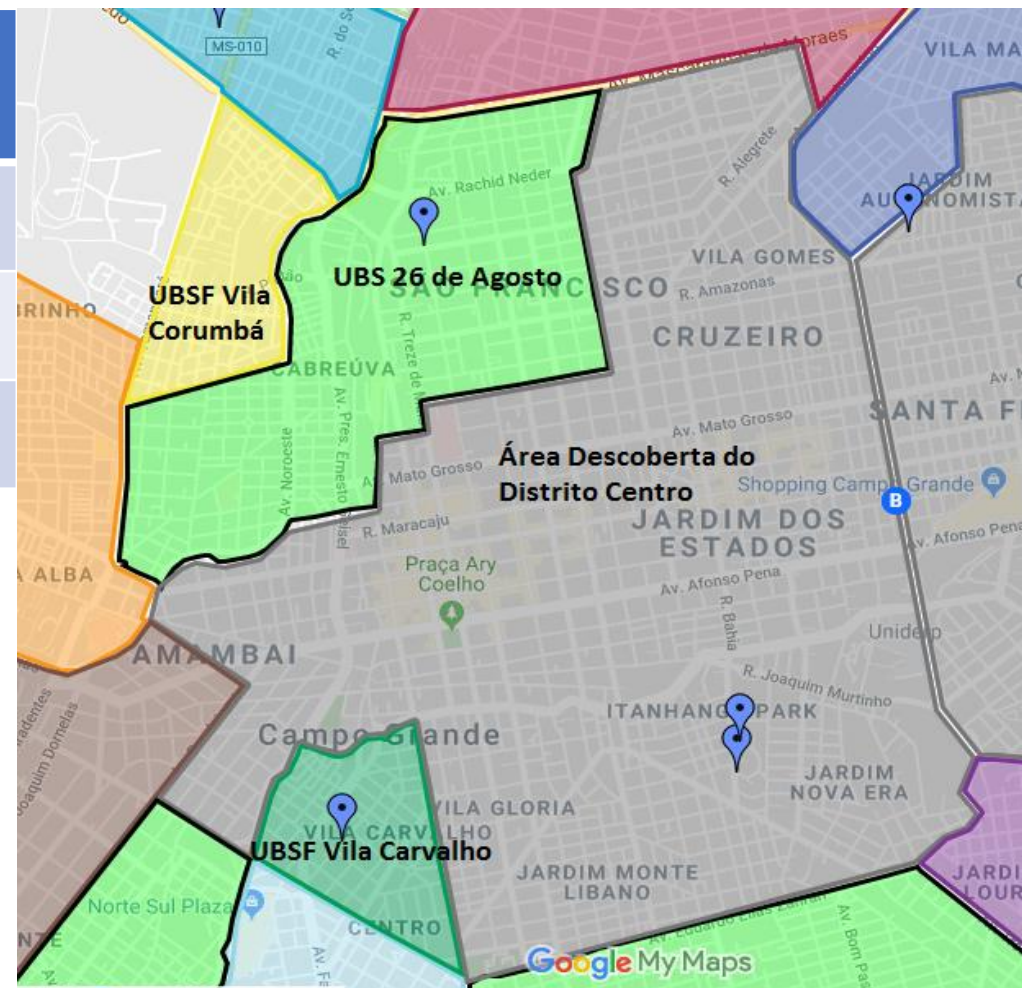

Distrito Sanitário Centro

- Dificuldades

Em ofício encaminhado pela Coordenadoria da Rede de Atenção Básica no mês de dezembro, foi solicitando o reajuste de território de tal maneira que essas unidades avançassem para as áreas descobertas.

- Pontos a serem levados em consideração

- ✓ Falta de cadastro?
- ✓ Como fazer essa redivisão?
- ✓ Abrangência da área descoberta;
- ✓ Como deslocar os ACS de seus territórios já cobertos (risco de perda produtividade e acompanhamento da população).

- Possíveis soluções

- ✓ Verificação do cadastro e-SUS: dificuldade do acesso a população (área comercial, prédios abandonados e condomínios residenciais);
- ✓ Estratégias de acesso para adentrar esses locais;
- ✓ Fortalecer o cadastramento e após avaliar a necessidade de expansão;
- ✓ Educação permanente para as equipes , com a intenção de fomentar a atualização de cadastro e conhecimento da área de abrangência;
- ✓ Utilizando a PNAB e PORTARIA 2.979 (Previne Brasil) como instrumento de respaldo.

Unidade Básica de Saúde 26 de Agosto

- **NOME:** UBS 26 de Agosto
- **Gerente:** Julia Cardoso Parra – Enfermeira
- **Endereço:** R. Rui Barbosa, 4670 - São Francisco, Campo Grande - MS, 79002-367
- **Fones:** (67) 3314-7451
- **Horário de atendimento:** 07h às 17h interruptos
- **Distrito Sanitário:** da Região do Centro



- **Modelo de acolhimento:** Acolhimento, escuta qualificada, demanda espontânea e classificação de risco.

Equipe Unidade Básica de Saúde 26 de Agosto

Profissionais	Quantidade
Médico Clínico	05
Médico Pediatra	01
Médico Ginecologista/Obstetra	01
Enfermeiros	03
ACS	29
Técnicas de Enfermagem	07
Farmácia	01
Odontologo	02
Auxiliar de saúde bucal	01
Assistente social	02
Assistente administrativo	04
Gerente administrativo	01
Agente de endemias	03

Unidade Básica de Saúde 26 de Agosto

- Pontos relevantes:
 - ✓ Unidade com maior área de abrangência do distrito;
 - ✓ Localizada em área central e comercial;
 - ✓ População flutuante;
 - ✓ Principal dificuldade elencada pela gerência : conscientizar os ACS sobre suas atribuições.

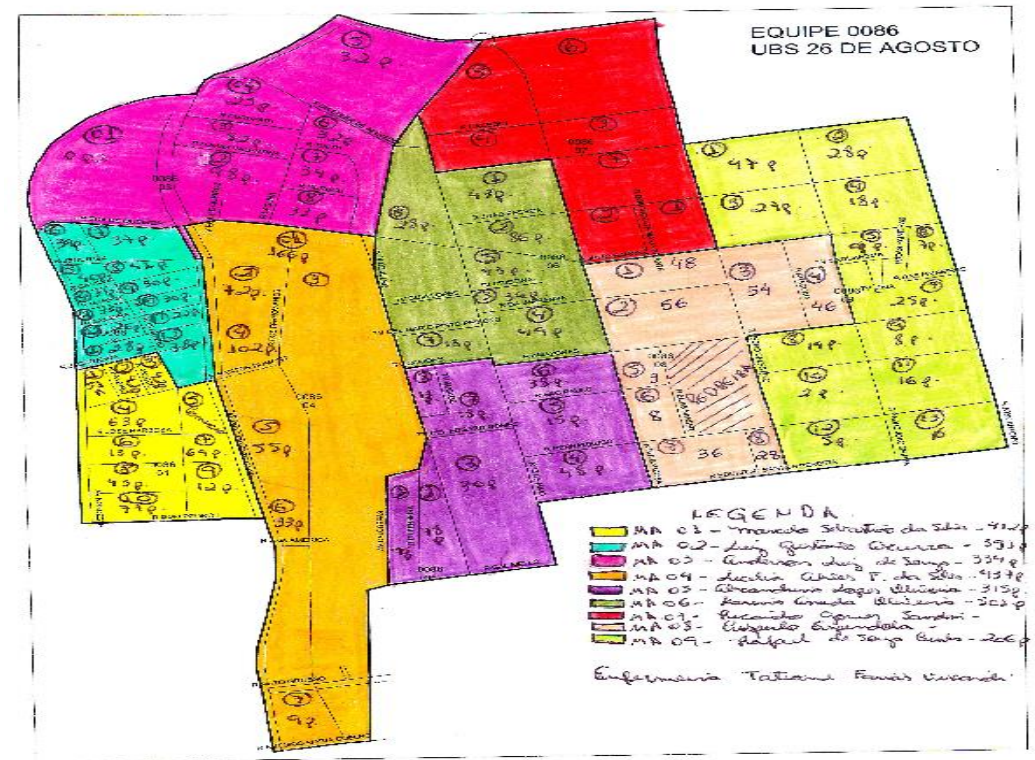

Unidade Básica Saúde da Família Vila Carvalho

- **NOME:** UBSF Vila Carvalho
- **Gerente:** Dayana Alencar
- **Endereço:** Rua Joaquim Manoel Carvalho, 605 – Vila Carvalho
- **Fones:** 2020-2059(Gerência).
- **Horário de atendimento:** 07h às 11h e das 13h às 17h
- **Distrito Sanitário:** da Região do Centro



- Modelo de acolhimento: Acolhimento , escuta qualificada, demanda espontânea e classificação de risco.

Equipe Unidade Básica Saúde da Família Vila Carvalho

Profissionais	Quantidade
Médicos	01
Enfermeiros	01
ACS	09
Técnicas de Enfermagem	01
Auxiliar de Enfermagem	01
Odontologo	01
Auxiliar de Saúde	01
Assistente social	01
Assistente administrativo	03
Gerente administrativo	01
Agente de endemias	03
Equipe NASF	(02 Psicólogos, 01 Pediatra, 01 prof. Educ. Física, 01 Fisioterapeuta)

Unidade Básica Saúde da Família Vila Carvalho

- Pontos relevantes:
 - ✓ População flutuante;
 - ✓ População de em situação de rua em área descoberta;
 - ✓ Área descoberta e dificuldade do acesso;
 - ✓ Principal dificuldade elencada pela gerência: população flutuante, devido grande quantidade de kitnets e por ser uma área comercial.

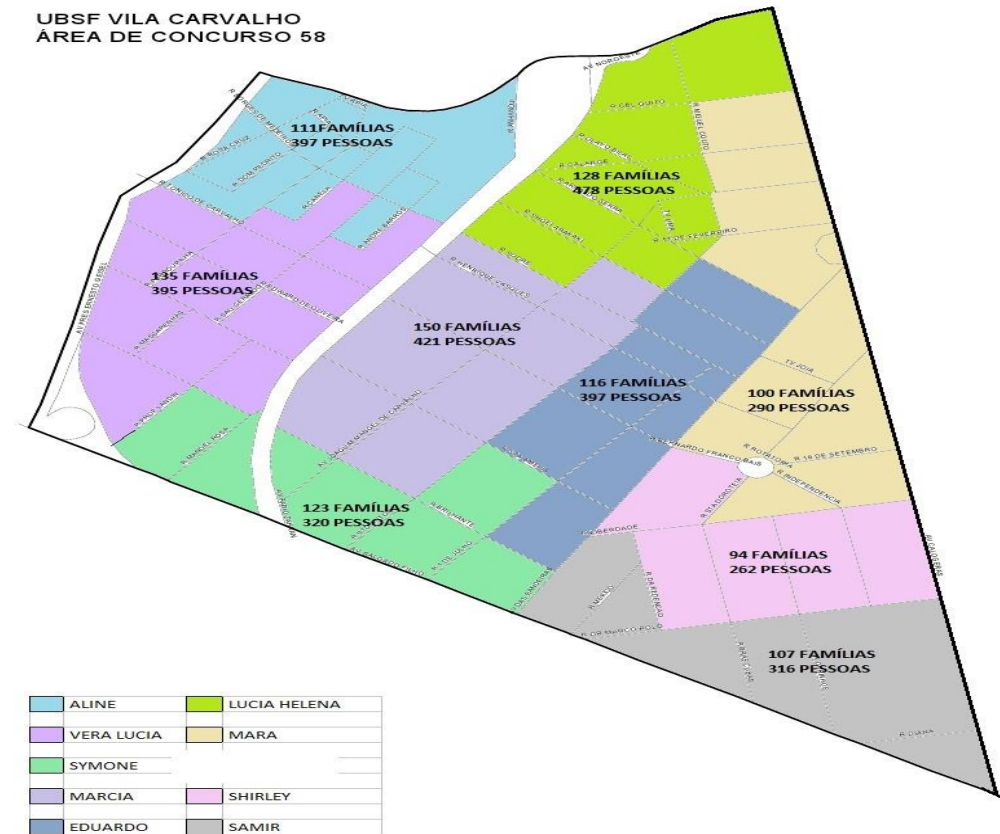

Unidade Básica de Saúde da Família Vila Corumbá

- **NOME:** UBSF Vila Corumbá
- **Gerente:** Wilson Pina
- **Endereço:** Rua Joaquim Manoel Carvalho, 605 – Vila Carvalho
- **Fones:** 2020-2059(Gerência).
- **Horário de atendimento:** 07h às 11h e das 13h às 17h
- **Distrito Sanitário:** da Região do Centro



- **Modelo de acolhimento:** Acolhimento , escuta qualificada, demanda espontânea e classificação de risco.

Equipe Unidade Básica de Saúde da Família Vila Corumbá

Profissionais	Quantidade
Médicos	01
Enfermeiros	01
ACS	09
Técnicas de Enfermagem	02
Auxiliar de Enfermagem	01
Odontologo	01
Auxiliar de saúde bucal	01
Assistente social	01
Assistente administrativo	02
Gerente administrativo	01
Agente de endemias	01
Supervisor de endemias	01
Higienização	01
Equipe NASF	Equipe NASF (01 Psicólogo, 01 Fonoaudióloga, 01 Nutricionista, prof. Educ. Física, 01 Fisioterapeuta, 01 Ginecologista e 01 Pediatra)

Unidade Básica de Saúde da Família Vila Corumbá

- Pontos relevantes:
 - ✓ Cadastramento populacional (condomínios residenciais)
 - ✓ População idosa predominante e de classe social alta;
 - ✓ Pouca demanda;
 - ✓ Principal dificuldade elencada pela gerência : infra-estrutura da unidade, falta de equipamentos e cadastramento dessa população que utilizam plano de saúde.

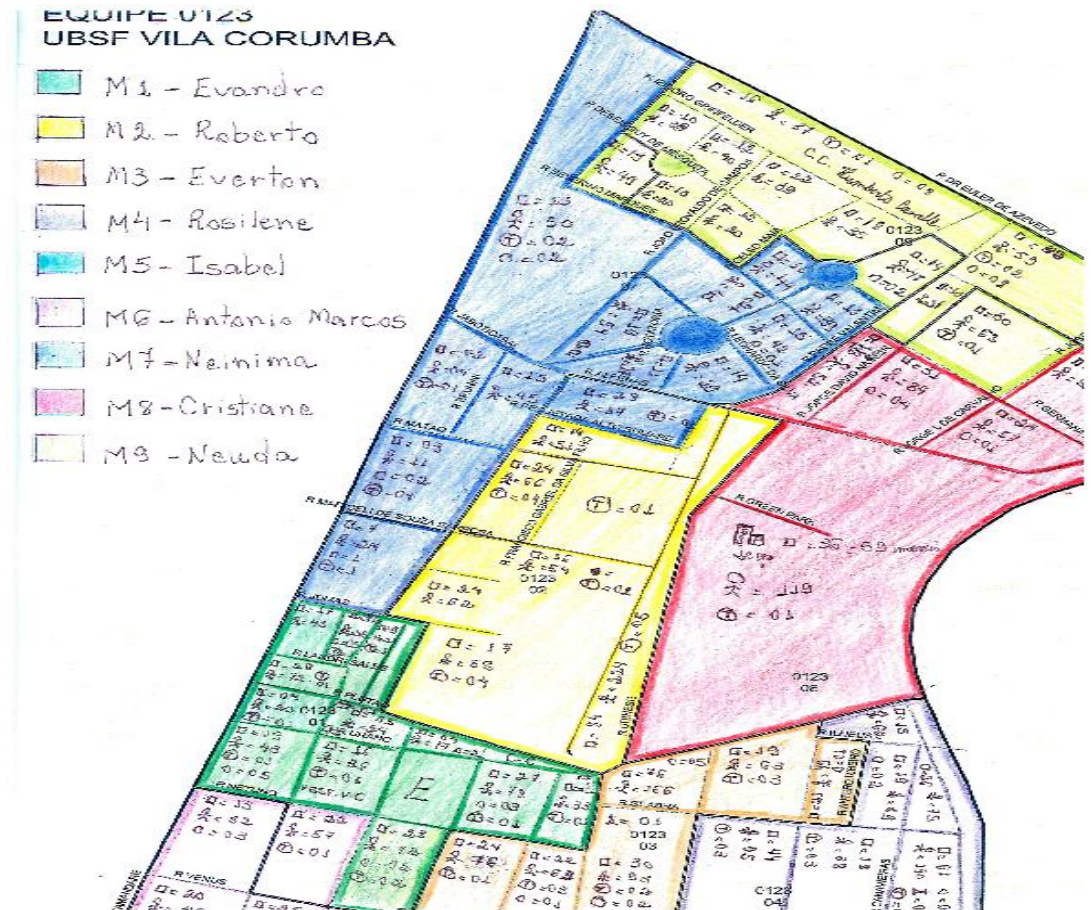

Distrito Sanitário Centro

