LABORATÓRIO DE INOVAÇÃO DA APS

AMPLIAÇÃO DO CUIDADO NA UNIDADE DE SAÚDE

USF EDSON QUINTINO MENDES - JARDIM ITAMARACÁ

Supervisora Técnica Juliana M. Maia

Campo Grande, 16 de setembro de 2020

Laboratório de Inovação da Atenção Primária à Saúde

Características da Unidade e do Território

- População estimada: 16 mil habitantes;
- População cadastrada: 9.384 usuários (58,7%);
- Possui 04 equipes de ESF e 04 equipes de Saúde Bucal;
- Gerente
- Administrativos: 04
- Assistente Social: 01
- NASF: psicólogo, fisioterapeuta, pediatra e prof. de Ed. Física;
- Escolas: 04 escolas e 02 CEINF
- Saneamento básico: Água: 85% e 52% esgoto tratado.
- Beneficiários do Bolsa Família: 506 famílias

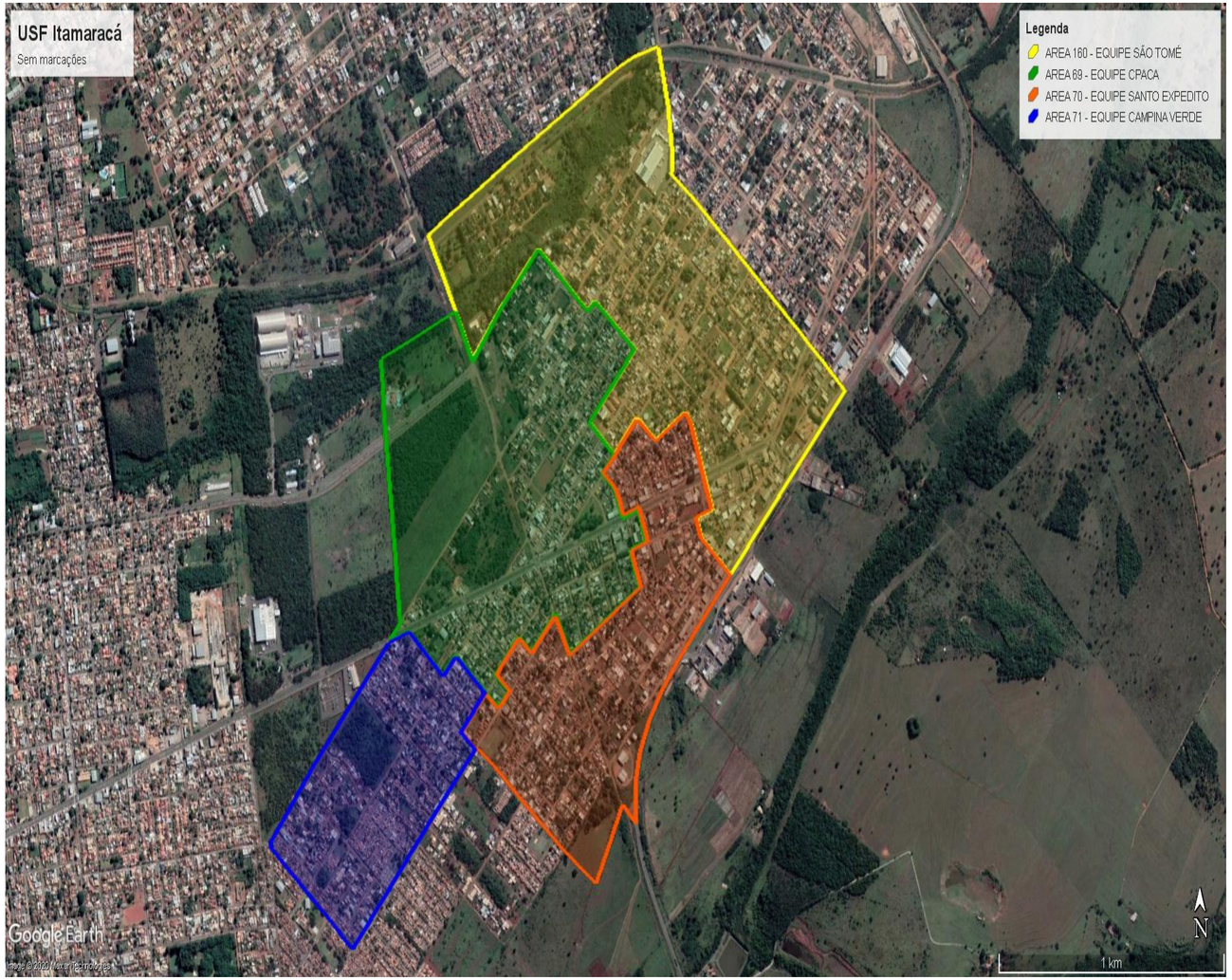

AMBIÊNCIA DA UNIDADE

Fachada da Unidade

Recepção e Saguão

Consultórios Informatizados

SESAU Secretaria Municipal de Saúde | CAMPO GRANDE PREFEITURA

Campo Grande, 16 de setembro de 2020

Laboratório de Inovação da Atenção Primária à Saúde

SUS

Ministério da Saúde

FIOCRUZ
Fundação Oswaldo Cruz

AMBIÊNCIA DA UNIDADE

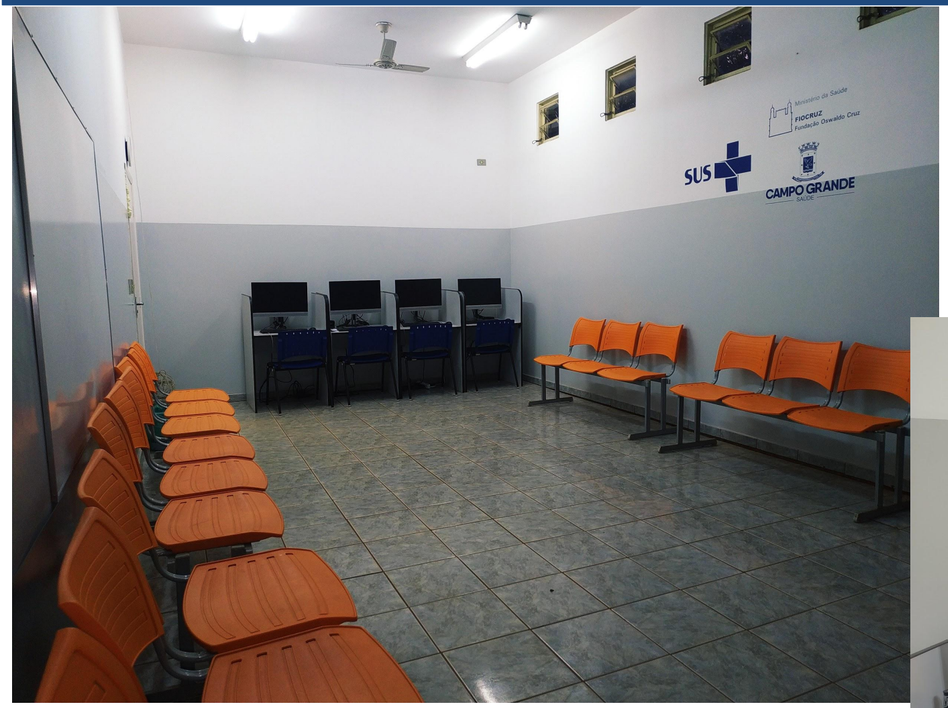

Auditório

Computadores com Wi-Fi para digitação

Câmara fria na Sala de Vacina

Estratégias para Controle do Estoque na Unidade

- Almoxarifado próximo a sala da gerência;
- Planilha com padronização dos materiais para controle do estoque;
- Organização dos materiais do almoxarifado por categoria;
- Controle de entrada e saída de materiais;
- Monitoramento da validade.

UNIDADE	COD UNIDA	DESCRIÇÃO DO MATERIAL	CODIGO	UND DE MEDIDA	Estoque	Entrada	Saída	Saldo	Validade	Saldo Mensal
UBSF ITAMARACA	100700425	ABAIXADOR DE LINGUA PCT C/100	305001-1473	PCT						
UBSF ITAMARACA	100700425	ADESIVO STOPPER POS COLETA DE SANGUE	305001-16810	PCT						
UBSF ITAMARACA	100700425	AGULHA DESCARTAVEL 13X4.5 CAIXA C/100	305001-230	CX						
UBSF ITAMARACA	100700425	AGULHA DESCARTAVEL 20X5.5 CAIXA C/100	305001-8524	CX						
UBSF ITAMARACA	100700425	AGULHA DESCARTAVEL 25X6.0 C/100	305001-272	CX						
UBSF ITAMARACA	100700425	AGULHA DESCARTAVEL 25X7.0 CAIXA C/100	305001-280	CX						
UBSF ITAMARACA	100700425	AGULHA DESCARTAVEL 25X8,0 CAIXA C/100	305001-299	CX						
UBSF ITAMARACA	100700425	AGULHA DESCARTAVEL 30X8,0 C/100	305001-8583	CX						
UBSF ITAMARACA	100700425	AGULHA DESCARTAVEL 40X12 CAIXA	305001-7854	CX						
UBSF ITAMARACA	100700425	AGULHA P/APLICACAO INSULINA CX.C/100	305001-19704	CX						
UBSF ITAMARACA	100700425	ALGODAO TIPO FLOCO,PCT. COM 100 GR	305001-20028	RL						
UBSF ITAMARACA	100700425	ALGODAO HIDROFILO ROLO 500 GRAMAS	305001-2038	RL						
UBSF ITAMARACA	100700425	ALMOTOLIA	305001-3450	FR						
UBSF ITAMARACA	100700425	ATADURA CREPOM 06CMX1,8M PCT.C/12	305001-22853	PCT						
UBSF ITAMARACA	100700425	ATADURA CREPOM 08CMX1,8M PCT.C/12	305001-19780	PCT						
UBSF ITAMARACA	100700425	ATADURA CREPOM 10CM X 1,8OM PCT.C/12	305001-19798	PCT						
UBSF ITAMARACA	100700425	ATADURA CREPOM 12CMX1,80M PCT.C/12	305001-19801	PCT						
UBSF ITAMARACA	100700425	ATADURA CREPOM 20 CM X 1,8M PCT.C/12	305001-17051	PCT						
UBSF ITAMARACA	100700425	ATADURA DE CREPOM 15CMX1,80M,PCT.C/12	305001-19810	PCT						
UBSF ITAMARACA	100700425	AVENTAL DESCART. MANGA LONGA PCT/10	305001-17221	PCT						
UBSF ITAMARACA	100700425	CAMPO FENESTRADO DESCARTAVEL PCT C/10	305001-10324	PCT						
UBSF ITAMARACA	100700425	CATETER VENOSO PERIFER.18 C/DISP.SEG.	305001-19666	UND						
UBSF ITAMARACA	100700425	CATETER VENOSO PERIFER.20 C/DISP.SEG.	305001-19674	UND						
UBSF ITAMARACA	100700425	CATETER VENOSO PERIFER.22 C/DISP.SEG.	305001-19682	UND						
UBSF ITAMARACA	100700425	CATETER VENOSO PERIFER.24 C/DISP.SEG.	305001-19690	UND						
UBSF ITAMARACA	100700425	COLETOR DE URINA DESCART.BOLSA 2000ML	305001-14320	UND						
UBSF ITAMARACA	100700425	COLETOR DE URINA PEDIATRICO FEMININO	305001-12963	PCT						
UBSF ITAMARACA	100700425	COLETOR DE URINA PEDIATRICO	305001-12971	PCT						

Campo Grande, 16 de setembro de 2020

Laboratório de Inovação da Atenção Primária à Saúde

SESAU Secretaria Municipal de Saúde | CAMPO GRANDE PREFEITURA

SUS

Ministério da Saúde

FIOCRUZ
Fundação Oswaldo Cruz

Estratégias para a Qualificação da Assistência Farmacêutica na Atenção Primária

- Área para dispensação de medicamentos;
- Sala de estocagem;
- Administrativo na Farmácia;
- Dispensação orientada;
- Consultório externo para Farmácia Clínica;
- Residência Multiprofissional.

Programa de Residência em Saúde da Família e Comunidade

"Um sistema de saúde com forte referencial na Atenção Primária à Saúde é mais efetivo, é mais satisfatório para a população, tem menores custos e é mais eqüitativo - mesmo em contextos de grande iniqüidade social."

Barbara Starfield, especialista em Atenção Primária da Universidade Johns Hopkins em Baltimore (EUA)

Preceptores	Educação Física	1	Residentes	Educação Física	1
	Enfermagem	1		Enfermagem	2
	Farmácia	1		Farmácia	1
	Fisioterapia	1		Fisioterapia	1
	Medicina	2		Medicina	4

SESAU Secretaria Municipal de Saúde | CAMPO GRANDE PREFEITURA

Campo Grande, 16 de setembro de 2020

Laboratório de Inovação da Atenção Primária à Saúde

SUS

Ministério da Saúde

FIOCRUZ
Fundação Oswaldo Cruz

ATENÇÃO PRIMÁRIA À SAÚDE FORTE

Starfield B, 1992. Primary Care: concept, evaluation and policy.

ATENÇÃO DE PRIMEIRO CONTATO

A	B	C	D	E	F	G	H	I	J	K
HORA DIGITADO	NOME DO PACIENTE	IDADE	BF?	CNS	Queixa (Suspeita de Corona? Gripe? há dor? onde e há quanto tempo?	Equipe	Especialidade	Risco	Paciente	Profissional
01-09-2020 03:10					01 DE SETEMBRO!! Setembro o mes das flores! vamos florir no jardim da vida!! ;)					
14-09-2020 09:54	MARIA DO SOCORRO	30	N		PACIENTE ASMÁTICA, CONSULTA DE ROTINA	São Tomé (Amarelo)	Medicina	Eletivo	Atendido	Dra. AMÉLIA
14-09-2020 09:54	ANTONIO ALMEIDA	58	N		RENOVAÇÃO DE RECEITA	Santo Expedito (Laranja)	Medicina	Eletivo	Atendido	Dra. SANDRA
14-09-2020 09:55	JOÃO PEDRO	19	N		RESULTADO DE EXAMES A PEDIDO MEDICO	São Tomé (Amarelo)	Medicina	Eletivo	Atendido	Dra. AMÉLIA
14-09-2020 09:55	RAFAEL SILVA	35	N		FEBRE, FALTA DE AR, DOR DE CABEÇA, GARGANTA DOENDO	Campina Verde (Azul)	Fast Track	Eletivo	Em Atendimento	DR. BRUNA
14-09-2020 10:05	MARGARIDA JOÃO	42	N		DORES EM COLUNA CERVICAL E LOMBRAR. SEM MELHORA COM MEDICAÇÃO	Campina Verde (Azul)	Medicina	Eletivo	Atendido	DR. CLAUDIA
14-09-2020 09:55	TERESINHA OLIVEIRA	50	N		TEVE CONTATO COM POSITIVO PARA COVID	São Tomé (Amarelo)	Fast Track	Eletivo	Atendido	Dra. AMÉLIA
14-09-2020 10:04	LOURDES DA SILVA	53	N		TEVE CONTATO COM POSITIVO PARA COVID	São Tomé (Amarelo)	Fast Track	Eletivo	Atendido	Dra. AMÉLIA
14-09-2020 09:55	APARECIDA CASTRO	25	S		PACIENTE ALEGA QUEDA DA PROPRIA ALTURA HA 1 DIA E ALEGA DOR LOMBAR	CPACA (Verde)	Enfermagem	Eletivo	Atendido	ENF JOYCE
14-09-2020 09:56	CHAVES FILHO	38	N		AFERIR PA	Fora de área.	Tec. Enfermagem	Eletivo	Atendido	TEC. ENF. MARCOS
14-09-2020 10:00	ALEXANDRE SANTANA	27	N		ADM DE MEDICAÇÃO IM	Campina Verde (Azul)	Tec. Enfermagem	Eletivo	Atendido	TEC. ENF. MARCOS
14-09-2020 09:56	LUIZ DRUMOND	25	N		DOR LOMBAR HÁ 05 DIAS	Campina Verde (Azul)	Medicina	Não Urgente	Atendido	DR. CLAUDIA
14-09-2020 09:56	JOANA ARAUJO	30	N		INICIAR PRÉ-NATAL	CPACA (Verde)	Enfermagem	Eletivo	Atendido	ENF JOYCE
14-09-2020 09:59	BRUNO CRISPO	32	N		DESEJA REALIZAR TE					

185	Santo Expedito (Laranja)	São Tomé (Amarelo)	Campina Verde (Azul)
Dra Camila / Dra Isadora Enf Lucia	Dr. Eduardo / Dra. Camila	Dr. Eduardo / Dra. Thayne Enf Luana	Dra. Camila / Dra. Fernanda Enf. Celiene
Geny (MA 1)	Juciane MA01	Tania Gabriela MA01	Angela MA01
Andreia (MA 2)	Luzia MA02	Jucimeiry MA02	Silma MA02
Sandra (MA 3)	Cristiane MA03	Marli MA03	Gleidson MA03
Maria Madalena (MA 4)	Marcilio MA04	Franciele MA04	Tania MA 04
Eder (MA 5)	Ines MA05	Regiane MA05	Tharsis MA 05
		Dalila MA06	Dulcilene MA 06
AMABILE TANACHI CAPPI 626 Andreia (MA 2)	POLO SUL 565 MA03	MARIA LUIZA PEREIRA DAMAS 20 MA06	FILOMENA SEGUNDO NASCIMENTO 2700 MA01
AMABILE TANACHI CAPPI 634 Andreia (MA 2)	POLO SUL 553 MA03	MARIA LUIZA PEREIRA DAMAS 92 MA06	DEMETRIO AMARAL 8 MA01
AMABILE TANACHI CAPPI 637 Andreia (MA 2)	POLO SUL 530 MA03	MARIA LUIZA PEREIRA DAMAS 97 MA06	DEMETRIO AMARAL 22 MA01
AMABILE TANACHI CAPPI 644 Andreia (MA 2)	POLO SUL 529 MA03	MARIA LUIZA PEREIRA DAMAS 150 MA06	DEMETRIO AMARAL 32 MA01
AMABILE TANACHI CAPPI 650 Andreia (MA 2)	POLO SUL 517 MA03	MARIA LUIZA PEREIRA DAMAS 268 MA06	DEMETRIO AMARAL 42 MA01
AMABILE TANACHI CAPPI 1315 Andreia (MA 2)	POLO SUL 481 MA03	MARIA LUIZA PEREIRA DAMAS 358 MA06	DEMETRIO AMARAL 54 MA01
AMABILE TANACHI CAPPI 21 Eder/ Madalena (MA 4/5)	POLO SUL 480 MA03	MARCOS EUGENIO SILVA 13 MA06	DEMETRIO AMARAL 64 MA01
AMABILE TANACHI CAPPI 31 Maria Madalena (MA 4)	POLO SUL 460 MA03	MARCOS EUGENIO SILVA 22 MA06	DEMETRIO AMARAL 74 MA01
AMABILE TANACHI CAPPI 33 Maria Madalena/ Eder (MA 4/5)	POLO SUL 28 MA03	MARCOS EUGENIO SILVA 23 MA06	DEMETRIO AMARAL 84 MA01
AMABILE TANACHI CAPPI 1315 Andreia (MA 2)	POLO SUL 457 MA03	MARCOS EUGENIO SILVA 35 MA06	DEMETRIO AMARAL 92 MA01
AMABILE TANACHI CAPPI 47 Maria Madalena (MA 4)	POLO SUL 268 MA03	MARCOS EUGENIO SILVA 40 MA06	DEMETRIO AMARAL 102 MA01

USF EDSON QUINTINO MENDES - JARDIM ITAMARACÁ

HORÁRIO DE FUNCONAMENTO DA UNIDADE: 07 A S 19HS - SAÚDE NA HORA

ESCALA MÉDICO E ENFERMEIRO POR EQUIPE

EQUIPE SÃO TOMÉ - AREA 60 - INE 1482378

Preceptor Medicina: Eduardo Ricardo Viegas Santos

PROFISSIONAIS	SEGUNDA	TERÇA	QUARTA		
HORÁRIO	07 as 18 hs	07 as 18 hs	07 as 18 hs	07	
Médica Thayne	teleatendimento	atendimento (Eduardo)	teleatendimento	atendimento (Eduardo)	reunião de equipe/ vigilância
	teleatendimento	teleatendimento	atend. Eduardo para inteconsulta	atendimento Eduardo	teleatendimento
HORÁRIO	13 as 19hs	08 as 19hs	07 as 16hs	07 as 19hs	07 as 13hs
Enfermeira Luana	atendimento	visita domiciliar	Sintomático respiratório	visita domiciliar	reunião de equipe/vigilância
	off	Sintomático respiratório	atendimento/ grupo	atendimento	off

EQUIPE CPACA - AREA 069- INE 439657

Preceptor medicina: Camilla Silva e Silva

PROFISSIONAIS	SEGUNDA	TERÇA	QUARTA	QUINTA	SEXTA
HORÁRIO	07 às 18 h	07 às 18 h	07 às 18 h	07 às 18 h	07 às 18 h
Médica Isadora	visita domiciliar	Reunião de Equipe/ vigilância	atendimento curinga	Atendimento	atendimento
	atendimento	atendimento	atendimento	Aula Teórica (Atende Camilla)	grupo/ procedimento
HORÁRIO	07 as 19hs	07 as 18hs	07 as 17hs	07 as 13hs	13 as 19hs
Enfermeira Lúcia	atendimento	Reunião de Equipe/ vigilância	atendimento	visita domiciliar	off
	atendimento	visita domiciliar	atendimento/ grupo	off	atendimento

EQUIPE CAMPINA VERDE- AREA 071 - INE 439649

Preceptor Medicina: Camilla Silva e Silva Preceptor de Enfermagem: Denise Marques Coelho

PROFISSIONAIS	SEGUNDA	TERÇA	QUARTA	QUINTA	SEXTA
HORÁRIO	07 as 18 hs	07 as 18 hs	07 as 18 hs	07 as 18 hs	07 as 18 hs
Médica Fernanda Khalil	atendimento	grupo/procedimento	atendimento	atendimento	atendimento
	Reunião de Equipe/ vigilância	atendimento curinga	visita domiciliar	Aula Teórica	atendimento
HORÁRIO	7 as 17 hs	07 as 17hs	07 as 17hs	07 as 17hs	7 as 17hs
Enfermeira Celiene	visita domiciliar	atendimento curinga	visita domiciliar	atendimento	atendimento
	Reunião de Equipe/ vigilância	atendimento	atendimento	atendimento	grupo/ vigilância/ moodle

EQUIPE SANTO EXPEDITO - AREA 070 - INE 439614

Preceptor Medicina: Eduardo Ricardo Viegas Santos Preceptor Enfermagem: Denise Marques Coelho

PROFISSIONAIS	SEGUNDA	TERÇA	QUARTA	QUINTA	SEXTA
HORÁRIO	07 as 18 hs	07 as 18 hs	07 as 18 hs	07 as 18 hs	07 as 18 hs
Médica Camilla Cardin	atendimento	atendimento	atendimento	visita domiciliar	grupo/ procedimento
	atendimento	atendimento curinga	Reunião de Equipe/ vigilância	Aula Teórica	atendimento
HORÁRIO	07 as 19hs	07 as 13hs	08 as 19hs	07 as 13hs	07 as 19hs
Enfermeira Fernanda (Denise)	visita domiciliar	atendimento curinga	visita domiciliar	atendimento	atendimento
	atendimento	off*	Reunião de equipe/ vigilância	Off *	atendimento

- Área adscrita;
- Acolhimento por equipe;
- Classificação de Risco por equipe;
- Acesso Avançado;
- Organização das agendas;
- Onde ser Atendido

SESAU Secretaria Municipal de Saúde — CAMPO GRANDE PREFEITURA

Campo Grande, 16 de setembro de 2020

Laboratório de Inovação da Atenção Primária à Saúde

SUS

Ministério da Saúde

FIOCRUZ
Fundação Oswaldo Cruz

Ampliação do Acesso

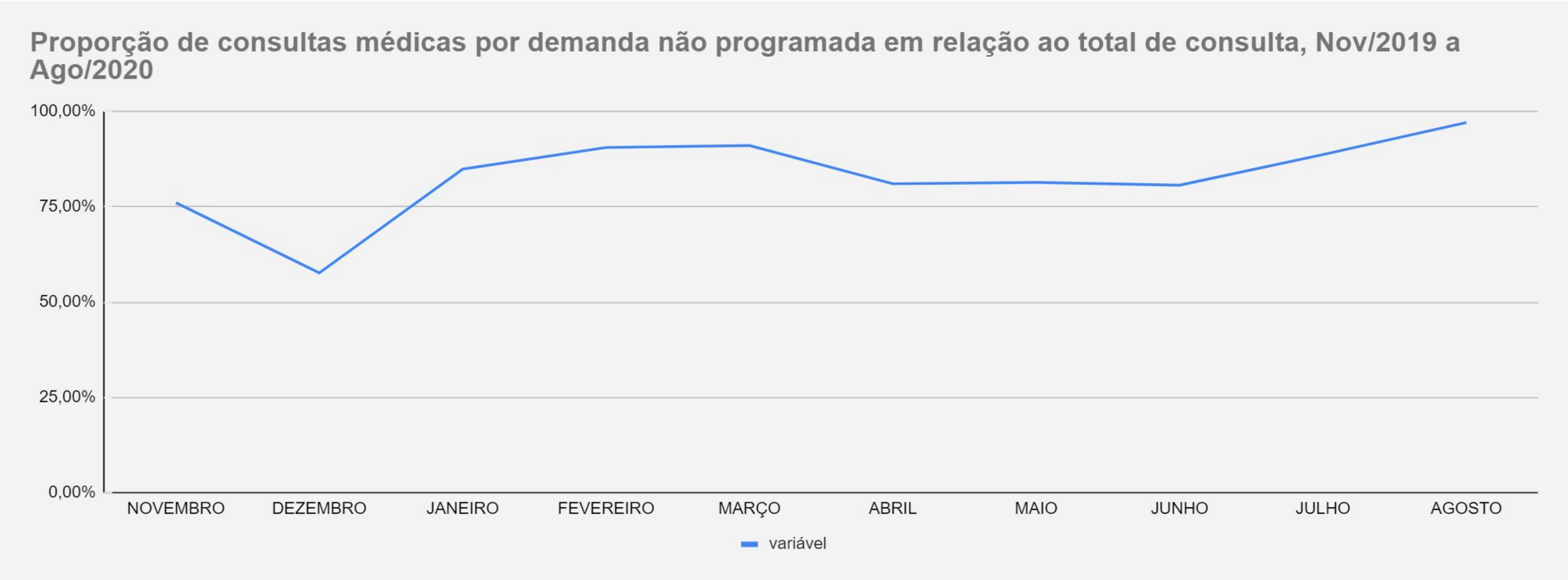

FONTE: PEC ESUS

Ampliação do Acesso

USF JARDIM ITAMARACÁ

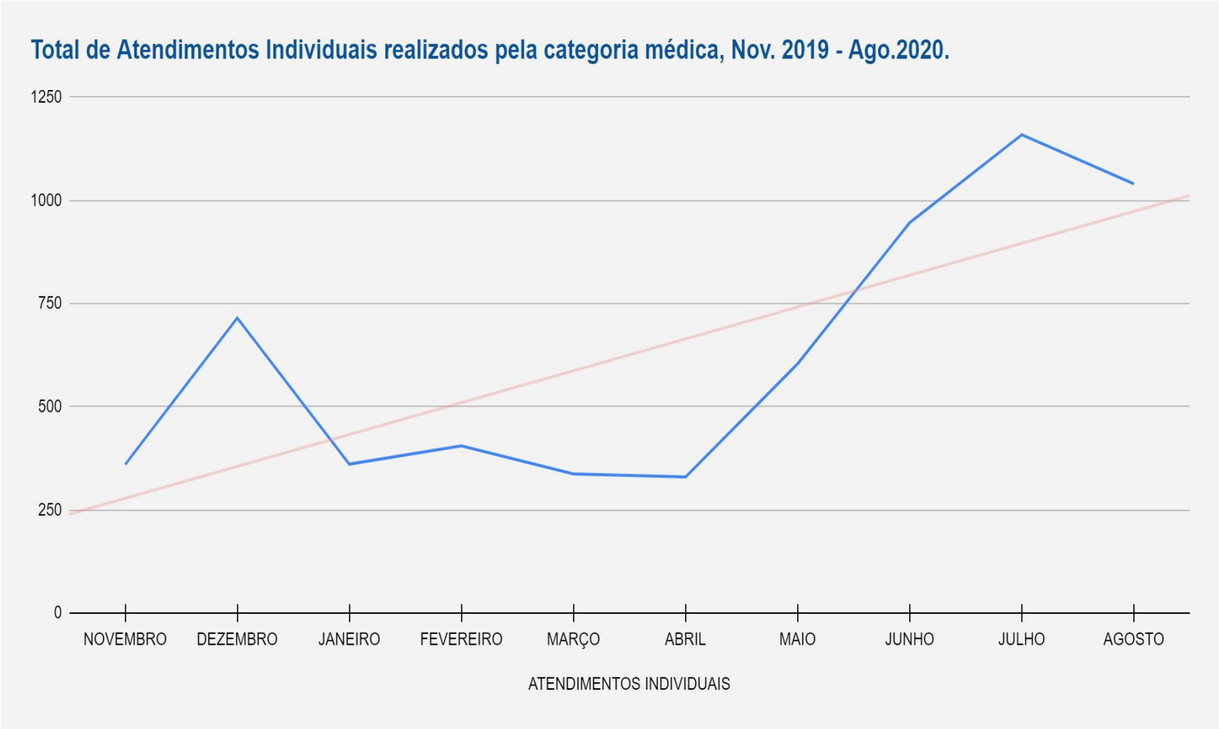

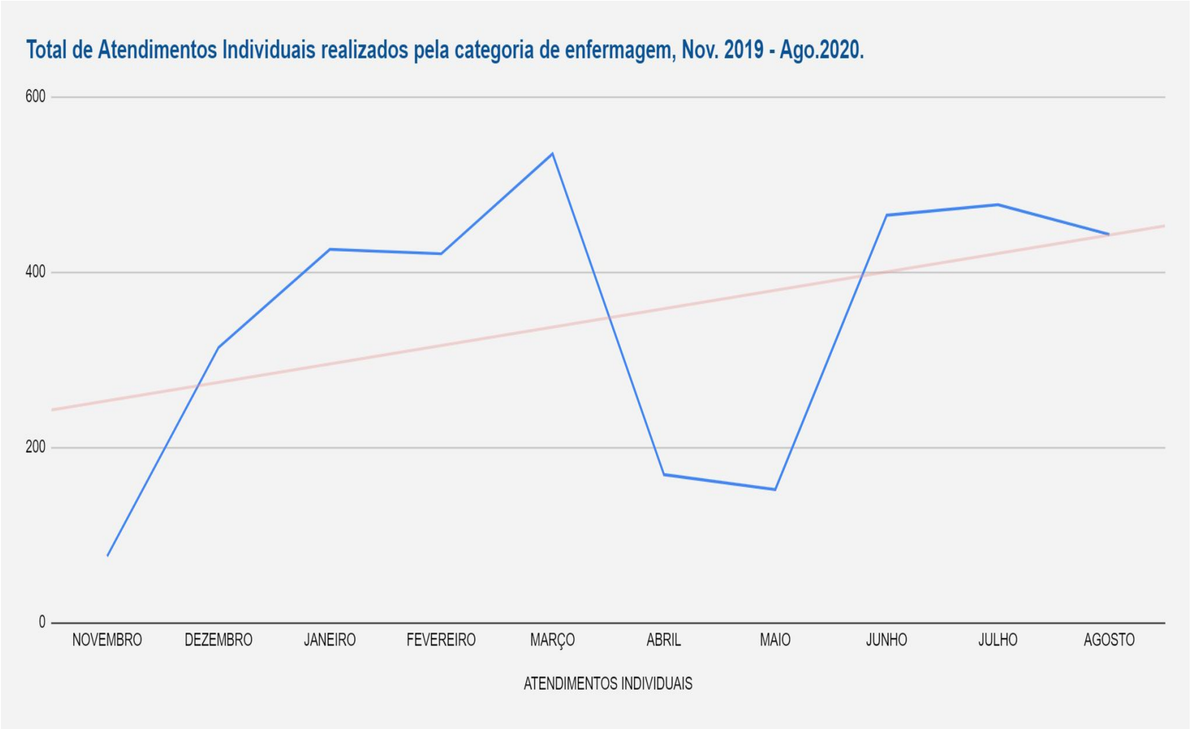

FONTE: PEC E-SUS.

LONGITUDINALIDADE

- Atendimentos realizados preferencialmente pela equipe de referência do usuário;
- Qualificação dos registros em saúde no PEC e-SUS (auditoria dos prontuários);
- Emissão de receitas, atestados e encaminhamentos pelo prontuário Eletrônico;
- Planilha de monitoramento e acompanhamento por ciclo de vida dos usuários,criada pelas equipes (vigilância);
- Busca ativa e atualização das cadernetas das crianças até 02 anos (cartão espelho);
- Acompanhamento dos beneficiários do Bolsa Família pelas equipes de referência;

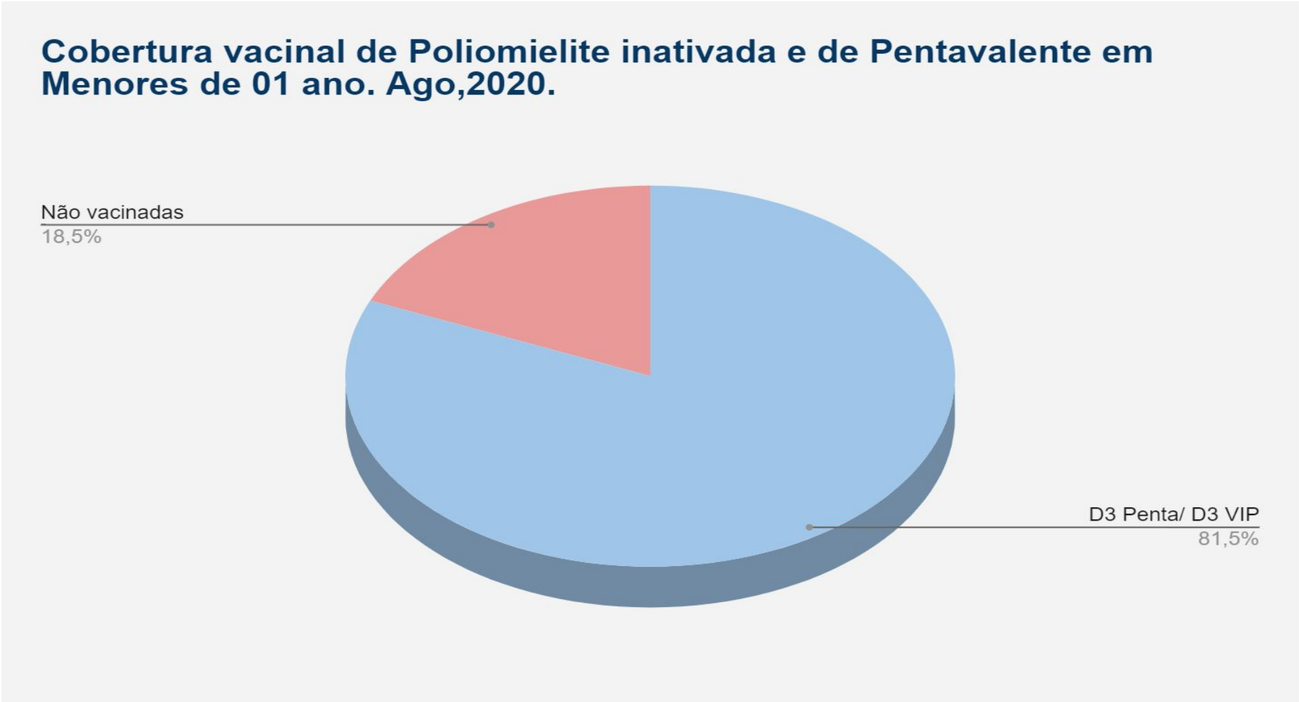

FONTE: PEC ESUS

ACOMPANHAMENTO POR LINHA DE CUIDADO

USF JARDIM ITAMARACÁ

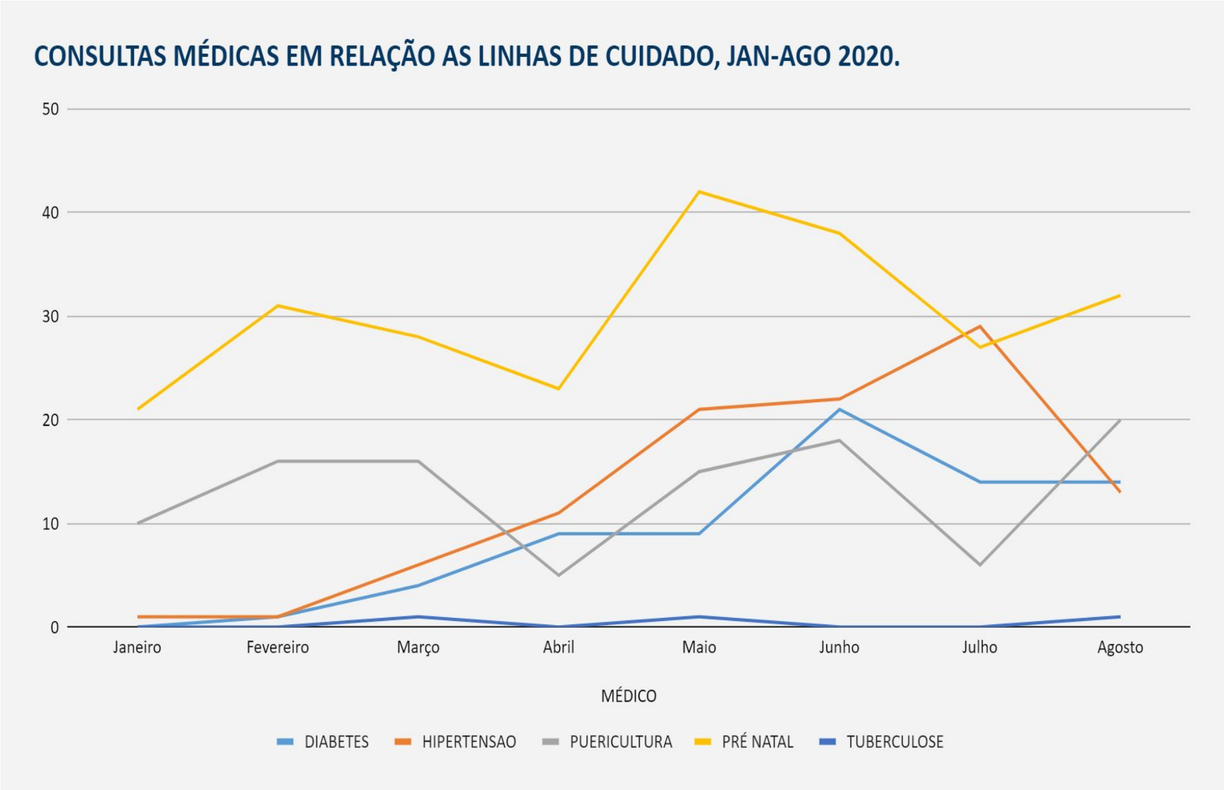

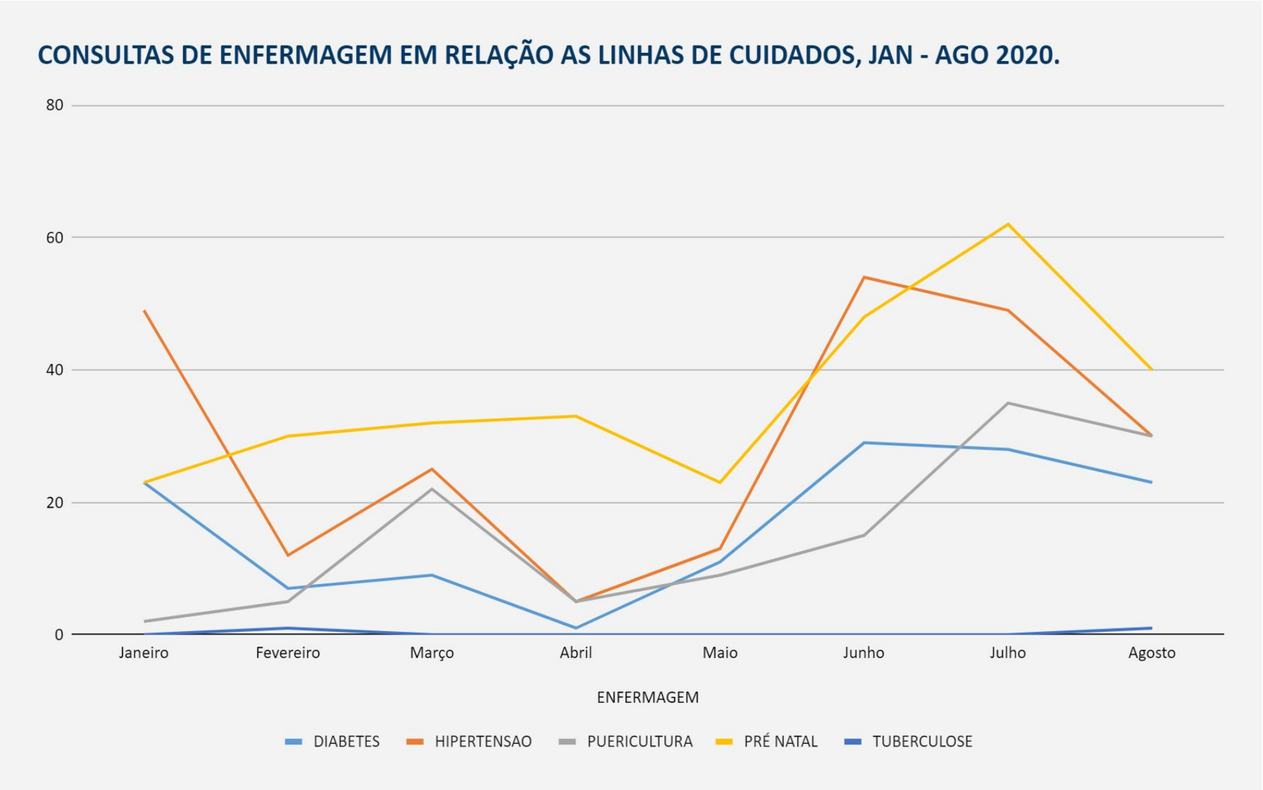

FONTE: PEC ESUS

SATISFAÇÃO DOS USUÁRIOS PELO ATENDIMENTO DA SUA EQUIPE

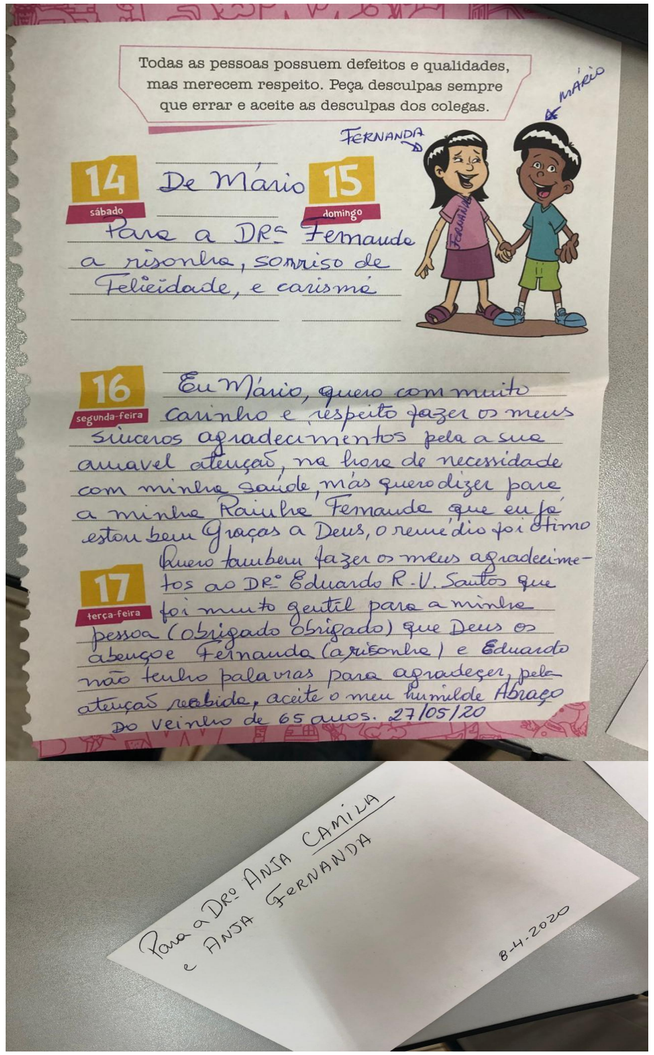

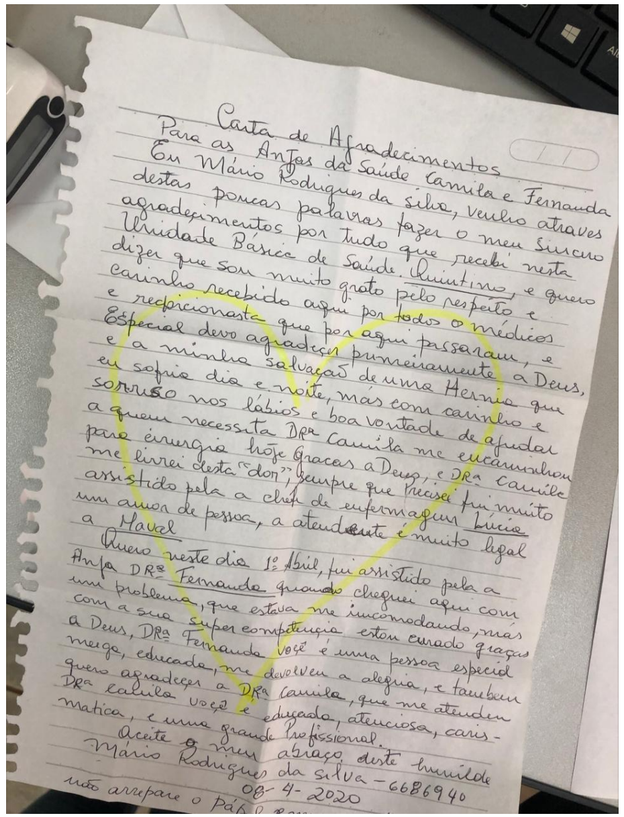

Carta de Agradecimentos

Para as Anjas da Saúde Camila e Fernanda

Eu Mário Rodrigues da silva, venho atraves destas poucas palavras fazer o meu sincero agradecimentos por tudo que recebi nesta Unidade Básica de Saúde. Quintino, e quero dizer que sou muito grato pelo respeito e carinho recebido aqui por todos o médicos e recepcionista que por aqui passaram, e Especial devo agradecer primeiramente a Deus, e a minha salvação de uma Hernia que eu sofria dia e noite, mas com carinho e sorriso nos lábios e boa vontade de ajudar a quem necessita DRª Camila me encaminhou para cirurgia hoje Graças a Deus, e DRª Camila me livrei desta "dor", sempre que precisei fui muito assistido pela a chefe de enfermagem Lucia um anjo de pessoa, a atendente é muito legal a Maval

Quero neste dia 1º Abril, fui assistido pela a Anja DRª Fernanda quando cheguei aqui com um problema, que estava me incomodando, mas com a sua super competência estou curado graças a Deus, DRª Fernanda você é uma pessoa especial meiga, educada, me devolveu a alegria, e tambem quero agradeçer a DRª Camila, que me atendeu DRª Carula você é educado, atenciosa, carismatica, e uma grande profissional.

Aceite o meu abraço deste humilde

Mário Rodrigues da silva – 6686940

08-4-2020

não arrepare o pá

Desde o dia 13/06, a unidade estava sem receber OUVIDORIA, até que...

Detalhes da Demanda

Quantidade de Detalhes:	1	Classificação:	ELOGIO
Houve disseminação?:	NÃO	Imediato:	SIM

Data: 03/09/2020 17:30:53

Observação do Cidadão:
RECEBEMOS MANIFESTAÇÃO NA QUAL HÁ ELOGIO AO ATENDIMENTO DE EQUIPE DA UNIDADE DE SAÚDE, RELATA SER SEMPRE BEM ATENDIDO PELA EQUIPE DA UNIDADE. ALTA QUALIDADE DE ATENDIMENTO NA UNIDADE. AGRADECE MUITO A EQUIPE!

UNIDADE DE SAÚDE: UBSF JARDIM ITAMARACA - UBSF EDSON QUINTINO MENDES

INTEGRALIDADE

AUMENTO DA CAPACIDADE DE OFERTA

PROCEDIMENTOS REALIZADOS NAS UNIDADES DE ATENÇAO PRIMÁRIA DE SAÚDE DO MUNICÍPIO

AÇÃO	DESCRIÇÃO
PROCEDIMENTOS REALIZADOS	Coleta de material para exame citopatológico de colo uterino;
	Coleta de material para exame laboratorial;
	Exame do pé diabético;
	Glicemia Capilar;
	Teste do Pezinho;
	Triagem Oftalmológica;
	Drenagem de abscesso;
	Exérese de cisto sebáceo;
	Exérese de lipoma;
	Exérese de nevos;
	Lavagem auricular (retirada de cerume);
	Lavagem gástrica;
	Lavagem gástrica subcutâneos, ocular, nasal, auditivo e retal;
	Remoção de molusco contagioso;
	Cateterismo uretral;
	Cauterização química de pequenas lesões;
	Retirada de pontos de cirurgias;
	Curativos simples;
	Suturas;

VERSÃO PRELIMINAR

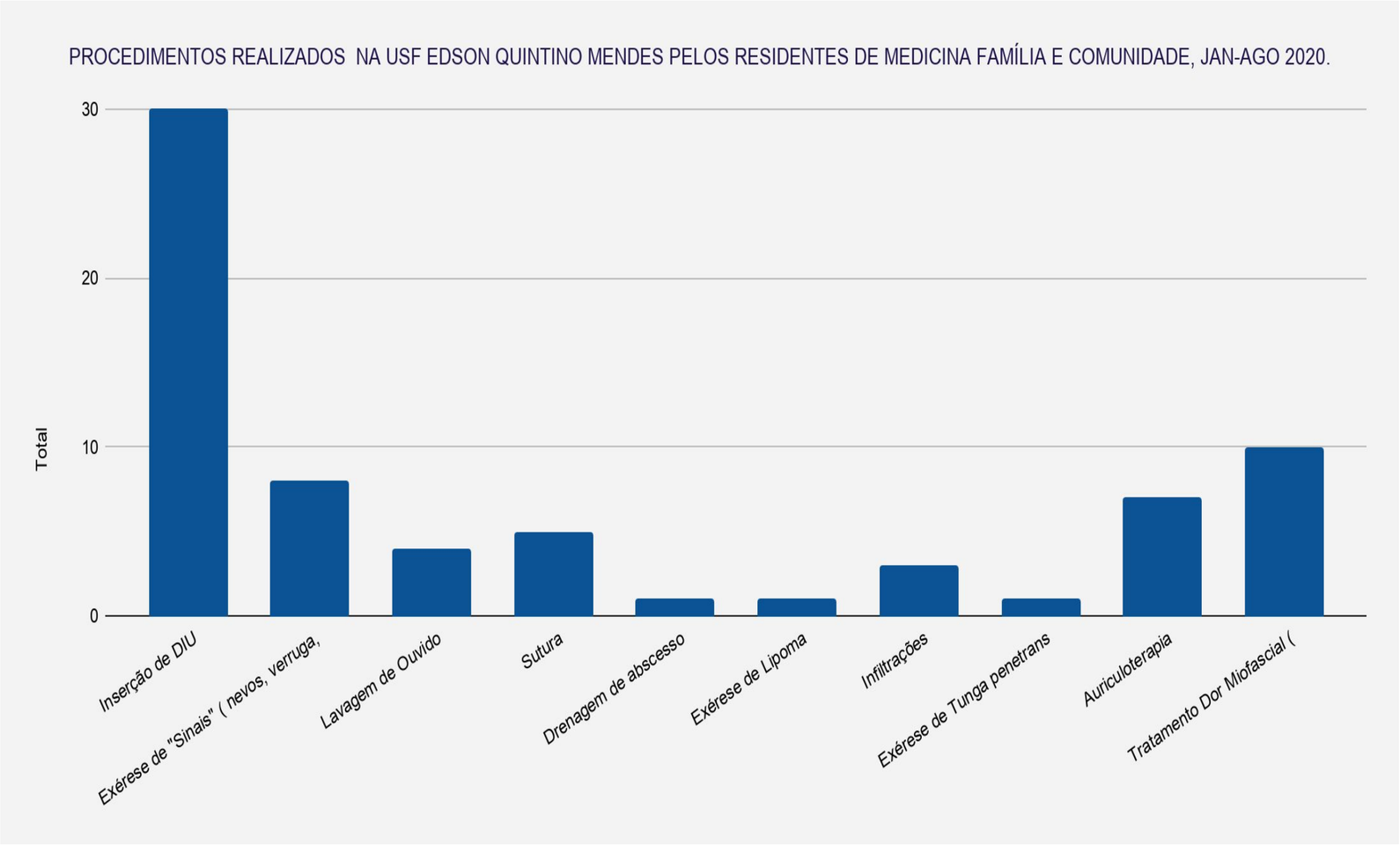

AUMENTO DA CAPACIDADE DE OFERTA

- Coleta de exame laboratorial diariamente (antes 2x na semana);
- Consulta de pré-natal intercaladas entre médicos e enfermeiros;
- Interconsultas com equipe multiprofissional durante atendimento da demanda espontânea e/ou programada;
- Ampliação da realização dos testes rápidos HIV, Sífilis, Hep. B e C após capacitação dos residentes e técnicos de enfermagem ;
- Realização de Espirometria pelos residentes médicos para avaliação da função Pulmonar e emissão de laudo para solicitação de medicamentos;
- Utilização do Doppler Vascular Portátil para avaliação do Risco Cardiovascular e Lesões Crônicas pelo Índice Tornozelo Braquial (ITB);
- Realização do teste rápido SARS CoV-2 na unidade.

Procedimentos realizados pelos Residentes e Preceptores

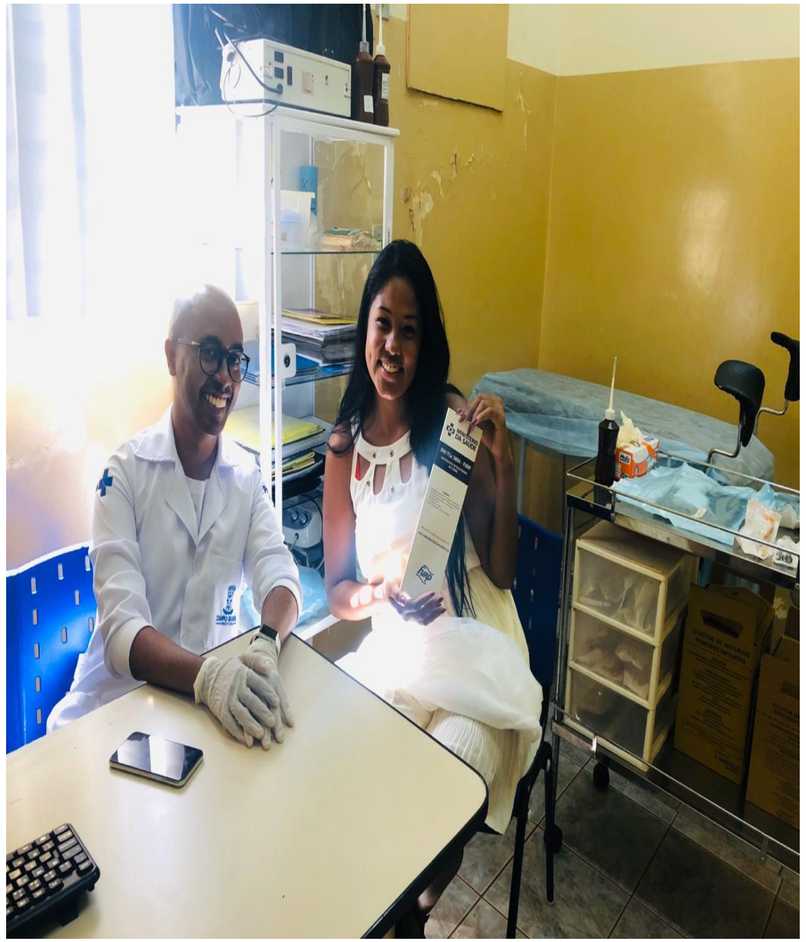

SESAU Secretaria Municipal de Saúde | CAMPO GRANDE PREFEITURA

Campo Grande, 16 de setembro de 2020

Laboratório de Inovação da Atenção Primária à Saúde

SUS

Ministério da Saúde

FIOCRUZ
Fundação Oswaldo Cruz

Procedimentos realizados pelos Residentes

SESAU Secretaria Municipal de Saúde | CAMPO GRANDE PREFEITURA

Campo Grande, 16 de setembro de 2020

Laboratório de Inovação da Atenção Primária à Saúde

SUS

Ministério da Saúde

FIOCRUZ
Fundação Oswaldo Cruz

COORDENAÇÃO DO CUIDADO

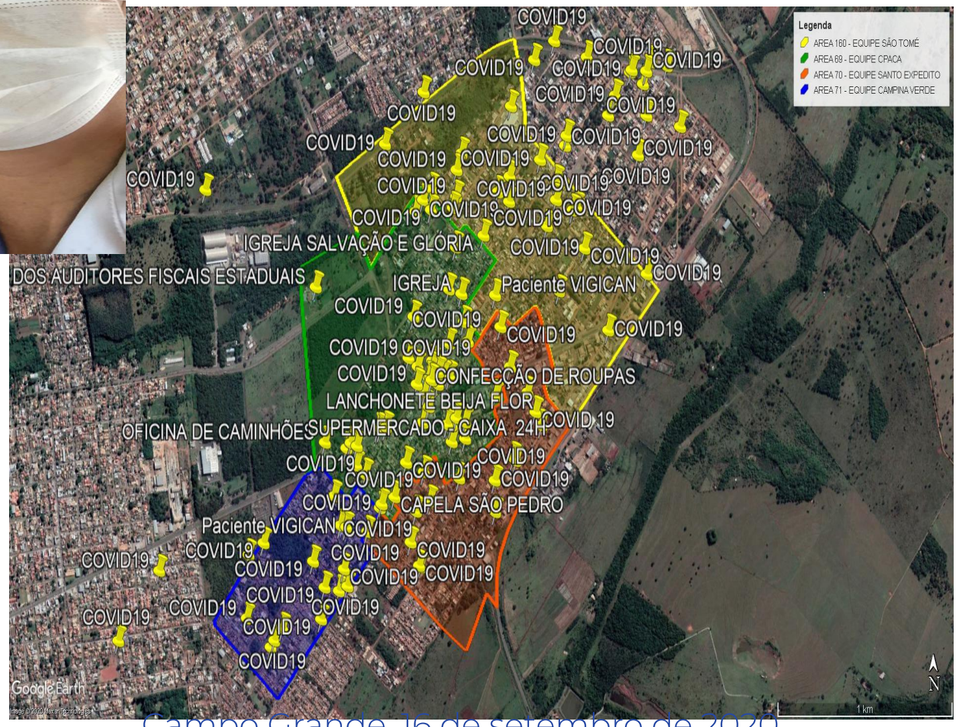

- Mapeamento dos casos positivos de Covid 19 no Território;
- Telemonitoramento;
- Referenciamento dos casos graves para as unidades de urgência;
- Pólo Covid - Parque Ayrton Senna;
- Acompanhamento dos sintomáticos respiratórios e contatos domiciliares pelo ACS;

Papel de Gatekeeper

- Profissionais de nível superior com perfil de solicitante (médicos, enfermeiros, odontólogos, equipe multiprofissional);
- Médico regulador na unidade;
- Sisreg inserido pela própria equipe baseado nos protocolos;
- Monitoramento dos Sisreg's devolvidos pelas equipes;
- Sisreg agendados são retirados na unidade ou entregue pelo ACS ao usuário da equipe.

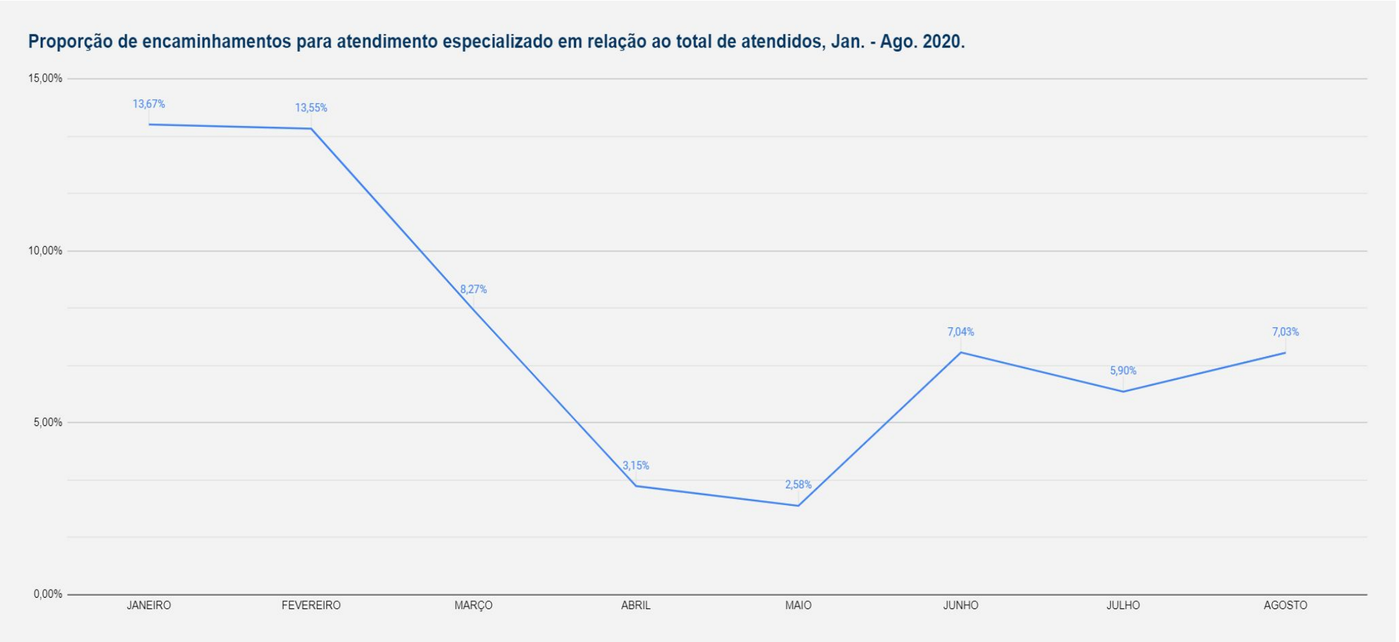

A	B	C	D	E	F	G	H	I	J	K	L	M	N	O	P	Q
Cód. Solicitação	Data da Solicitação	DATA DA DEVOLUÇÃO	Risco	Paciente	Telefone	Município	Idade Paciente	Procedimento	CID	Unidade Solicitante	Unida de Execu tante	Situação	Desdobramentos	Responsável pela Atualização no SISREG	EQUIPE	Observações - Informações sobre PENDÊNCIAS

FONTE: PEC ESUS E SISREG

Ações desenvolvidas pelos Residentes e Preceptores

Campo Grande, 16 de setembro de 2020

Laboratório de Inovação da Atenção Primária à Saúde

SESAU Secretaria Municipal de Saúde | CAMPO GRANDE PREFEITURA

SUS

Ministério da Saúde

FIOCRUZ
Fundação Oswaldo Cruz

Ações desenvolvidas pelo Residentes e Preceptores

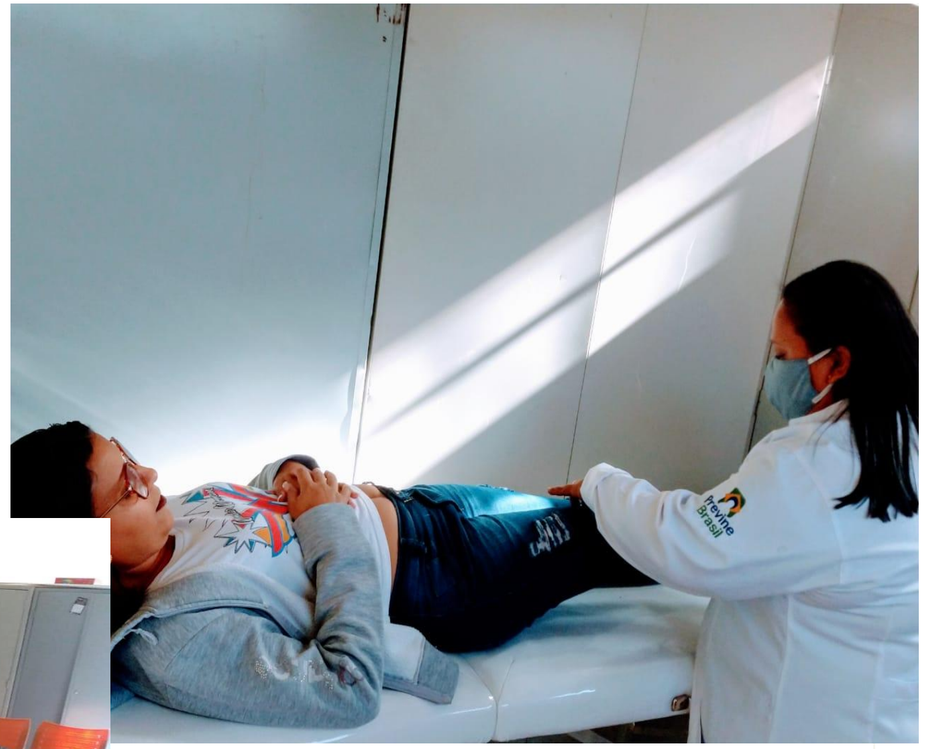

Campo Grande, 16 de setembro de 2020

Laboratório de Inovação da Atenção Primária à Saúde

SESAU Secretaria Municipal de Saúde | CAMPO GRANDE PREFEITURA

SUS

Ministério da Saúde

FIOCRUZ
Fundação Oswaldo Cruz

Projeto na unidade: Horta Comunitária

- Promover qualidade de vida das pessoas e comunidade;
- Contribuir e estimular à alimentação saudável;
- Desenvolver atividades integrada à creche que fica ao lado da unidade, estimulando a educação ambiental e hábitos saudáveis;
- Desenvolver atividades de lazer com os usuários ou grupos específicos (DCNT, saúde mental, Terceira Idade)
- Estimular maior interação dos usuários com a unidade;
- Incentivar o cuidado com o meio ambiente;
- Favorecer a sustentabilidade.

COSTA, Christiane Gasparini Araújo et al. **Hortas comunitárias como atividade promotora de saúde: uma experiência em Unidades Básicas de Saúde.** *Ciênc. saúde coletiva* [online]. 2015, vol.20, n.10, pp.3099-3110. ISSN 1678-4561. https://doi.org/10.1590/1413-812320152010.00352015.

Ministério da Saúde

FIOCRUZ
Fundação Oswaldo Cruz

Obrigado

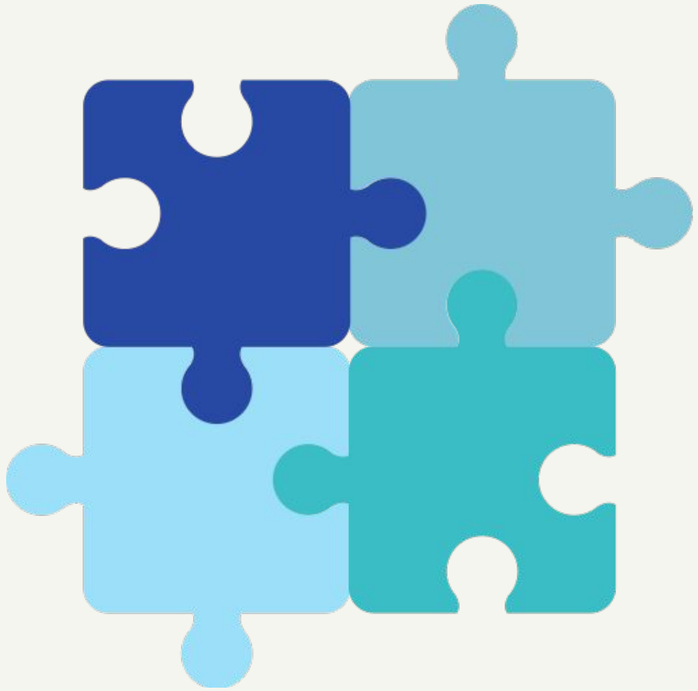

Campo Grande, 16 de setembro de 2020

Laboratório de Inovação da Atenção Primária à Saúde