

ANÁLISE DO CONVÊNIO 38/17 FIRMADO ENTRE A SESAU E O HOSPITAL DA SANTA CASA

INTRODUÇÃO:

- Por solicitação da SESAU, iniciamos, em setembro de 2019, a análise do convênio número 38/2017 firmado com o Hospital da Santa Casa de Campo Grande para a prestação de serviços ao SUS de forma complementar conforme Art. 199§1º da CF/88.
- A SESAU questionava o fato de que a pactuação com a Unidade, ao longo dos anos, sempre aumentava os valores, nos atos de renovação, ao passo em que o entrega de procedimentos por parte da Santa Casa apresentava diminuição gradativa, ou seja, pagava-se sempre mais por menos serviços
- Após análise da situação e estudo do problema, apresentamos, em reunião realizada na SESAU em 26/09/2020, nossa proposta para o problema (revisão do documento descritivo – pagamento por linha ao invés do tabelamento constante na Prt 3410/2013), onde, após alguns meses da mudança de metodologia, constatamos os seguintes resultados:

Resultado com a mudança de metodologia do documento descritivo (avaliação por linha):

VALORES APROVADOS - SANTA CASA DE MISERICÓRDIA CAMPO GRANDE MS COMPARATIVO AVALIAÇÃO PTR 3410/13 VERSUS AV POR LINHA							
PERÍODO	OUTUBRO	NOVEMBRO	DEZEMBRO	JANEIRO	FEVEREIRO	MARÇO	TOTAL
Método PT 3410/13 (2018/2019)	R\$ 6.318.330,69	R\$ 5.689.859,38	R\$ 5.789.077,05	R\$ 4.997.317,39	R\$ 3.179.123,33	R\$ 1.076.377,58	R\$ 27.050.085,42
Aplicação por linha (2019/2020)	R\$ 6.922.164,33	R\$ 6.405.305,01	R\$ 6.350.904,45	R\$ 6.709.795,35	R\$ 5.627.926,62	R\$ 2.402.807,63	R\$ 34.418.903,39
Total economizado	R\$ 603.833,64	R\$ 715.445,63	R\$ 561.827,40	R\$ 1.712.477,96	R\$ 2.448.803,29	R\$ 1.326.430,05	R\$ 7.368.817,97

Resultado com a mudança de metodologia do documento descritivo (avaliação por linha):

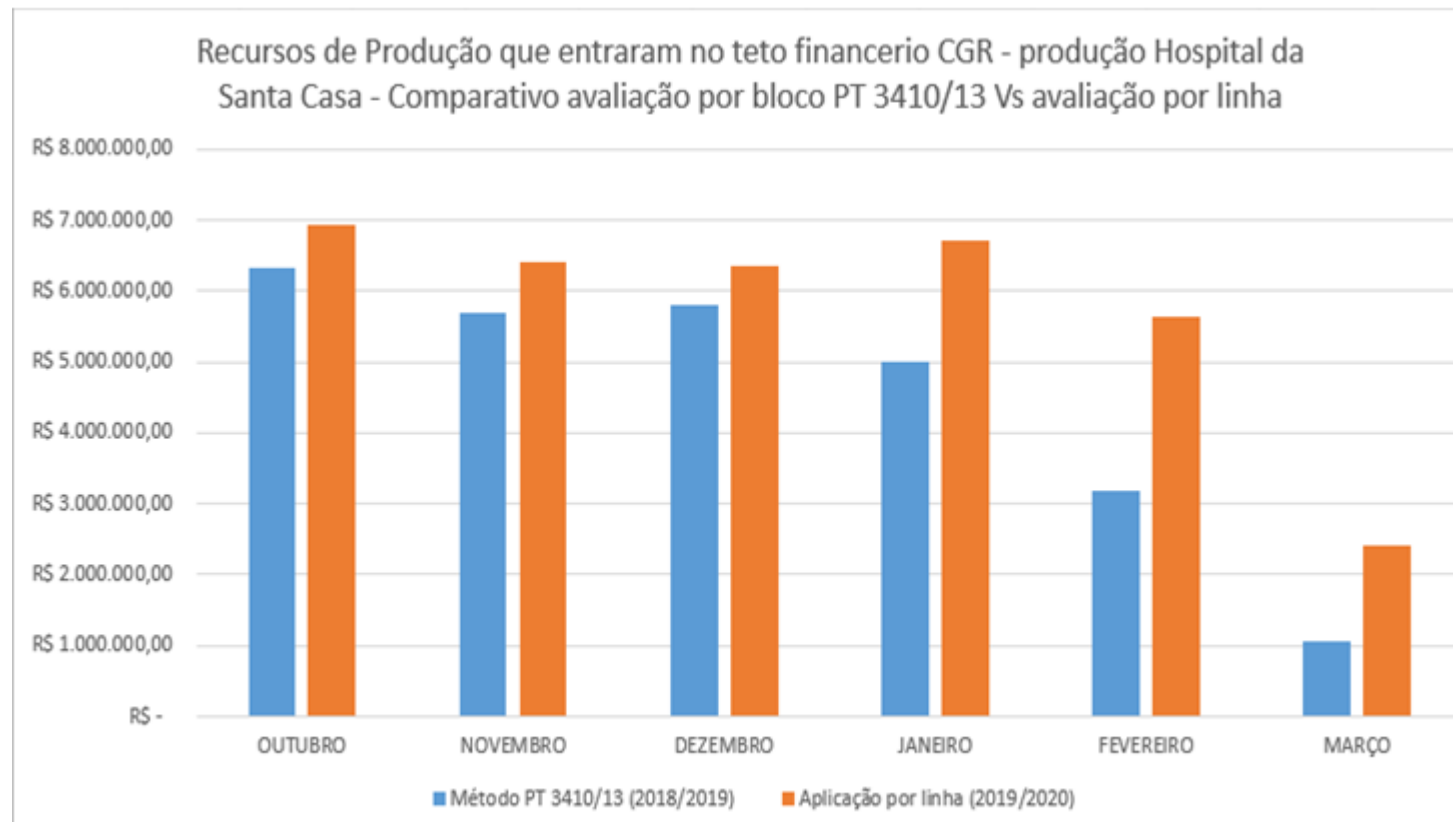

Resultado financeiro:

- Nesta comparação, constatamos, com base no aumento da produção financeira, o ingresso de R\$ 7.368.817,97 a mais nos cofres do Fundo Municipal de Saúde de Campo Grande MS em razão do aumento da produção, ou seja, uma economicidade de R\$ 7.368.817,97.

AIH APROVADAS COMPARTIVO

AIH APROVADAS - SANTA CASA DE MISERICÓRDIA CAMPO GRANDE MS COMPARATIVO AVALIAÇÃO PTR 3410/13 VERSUS AV POR LINHA

PERÍODO	OUTUBRO	NOVEMBRO	DEZEMBRO	JANEIRO	FEVEREIRO	MARÇO	TOTAL
Método PTR 3410/13 (2018/2019)	2.021	2.154	2.033	1.928	1.102	192	9.430
Aplicação por linha (2019/2020)	2.373	2.277	2.346	2.570	2.283	1.057	12.906
AUMENTO DE AIH APROVADAS	352	123	313	642	1.181	865	3.476